

## Certification SECILOG

SECILOG est certifié par CERTIBAT pour les **formations amiante sous-section 3**, conformément aux exigences de l'arrêté du 23 Février 2012 – certificat : 016/2013/AMI-S3/31



SECILOG a reçu un certificat de **qualification professionnel OPQF**



## Clients qui nous font confiance :

SIONNEAU, AMIANTE DEPOSE SERVICE, GARNIER COUVERTURE, BVBA, LES ETANCHEURS SPARNACIENS, LE BATIMENT ASSOCIE, ENTREPRISE FERRARI, SN2D, DAGIBAT, LAURENTY, GENIDEM, MASSON ET FILS, E3 DESAMIANTAGE, GADET DESAMIANTAGE, SMD, DB ENVIRONNEMENT, TECHNIQ' PROCESS AMIANTE, EDBI, DIENTZ FRERES, DELTA DESAMIANTAGE, ATTILA AUBE, VIELLARD SARL...

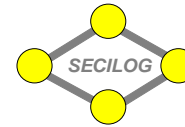

# FORMATIONS AMIANTE

## Sous-Section 3

POUR LES PERSONNELS DES ENTREPRISES DE DESAMIANTAGE ET DE DEMOLITION

Selon Arrêté du 23/02/2012 Outre l'obligation générale de formation à la sécurité prévue à l'article L. 4141-2 du code du travail, l'employeur, pour affecter un travailleur à des travaux de retrait ou de confinement de matériaux contenant de l'amiante ou à toute intervention susceptible de provoquer l'émission de fibres d'amiante qui porte notamment sur des bâtiments, des navires, des structures, appareils ou installations, y compris les interventions sur terrains amiantifères, lui assure préalablement une formation adaptée à ses activités et aux procédés mis en œuvre.

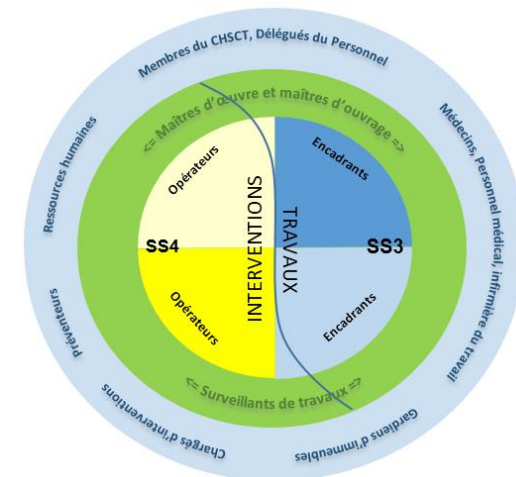

## Tous formés, tous protégés

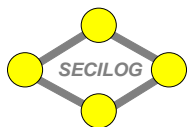

# PLANNING DES SESSIONS AMIANTE SS3 SUR NOTRE PLATEFORME REIMS

2019

| Formation   |                       |                           | Durée en jour | Tarif HT/p | Janvier                  | Fév.        | Mars                 | Avril    | Mai      | Juin     | Juil.                | Aout | Sept.    | Oct.                     | Nov.     | Déc.                 |       |
|---|-----------------------|---------------------------|---------------|------------|--------------------------|-------------|----------------------|----------|----------|----------|----------------------|------|----------|--------------------------|----------|----------------------|-------|
| <b>PLATEFORME : SECILOG 17 rue Joseph CUGNOT – 51430 TINQUEUX</b> |                       |                           |               |            |                          |             |                      |          |          |          |                      |      |          |                          |          |                      |       |
| <b>Plateforme de REIMS - TINQUEUX</b>                             | OPERATEUR             | Formation initiale        | 5             | 980        | 07 au 11                 | 18 au 22    | 11 au 15             | 15 au 19 | 20 au 24 | 24 au 28 | 22 au 26             |      | 16 au 20 | 21 au 25                 | 25 au 29 | 09 au 13             |       |
|   |                       | 1 <sup>er</sup> Recyclage | 2             | 480        | 15-16                    | 26-27       |                      | 23-24    | 14-15    |          | 02-03                |      | 24-25    | 08-09                    | 12-13    | 17-18                |       |
|   |                       | Recyclage à 3 ans         | 2             | 480        | 17-18                    | 28/02-01/03 |                      | 25-26    | 16-17    |          | 04-05                |      | 26-27    | 10-11                    | 14-15    | 19-20                |       |
|   | ENCADRANT DE CHANTIER | Formation initiale        | 10            | 1890       | 21 au 25/01 et 4 au 8/02 |             |                      |          |          |          | 03 au 07 et 17 au 21 |      |          | 30/9 au 4/10 et 14 au 18 |          |                      |       |
|   |                       | 1 <sup>er</sup> Recyclage | 2             | 480        |                          |             | 25-26                |          |          |          | 09-10                |      |          |                          |          |                      | 02-03 |
|   |                       | Recyclage à 3 ans         | 2             | 480        |                          |             | 27-28                |          |          |          | 11-12                |      |          |                          |          |                      | 04-05 |
|   | ENCADRANT TECHNIQUE   | Formation initiale        | 10            | 1890       |                          |             | 04 au 08 et 18 au 22 |          |          |          |                      |      |          |                          |          | 04 au 08 et 18 au 22 |       |
|   |                       | 1 <sup>er</sup> Recyclage | 2             | 480        |                          |             |                      | 09-10    |          |          |                      |      |          |                          | 28-29    |                      |       |
|   |                       | Recyclage à 3 ans         | 2             | 480        |                          |             |                      | 11-12    |          |          |                      |      |          | 30-31                    |          |                      |       |

## Formations complémentaires

|  |   |   |
|--|---|---|
| Formation des maîtres d'œuvre et des maîtres d'ouvrage à la conduite d'opérations de travaux sur amiante | Sensibilisation aux risques CMR, Brai de Houilles | Sensibilisation aux risques amiante   |
| Formation ADR Chapitre 1-3 conditionnement et chargement des déchets amiantés                            | SST Complément Amiante                            | Formations amiante ss4 pour activités et les interventions susceptibles de libérer des fibres d'amiante |

### Formations aux appareils de protection respiratoires et FIT TEST

Nous pouvons vous proposer les tests d'ajustement (FIT TEST) ou bien des formations complètes au port des appareils respiratoires incluant les tests d'ajustement et d'étanchéité.

Le Fit Test est un ensemble de 7 exercices, une minute par exercice (respiration normale, respiration accélérée, tête gauche et droite, haute et basse, parler, se pencher...).

Notre équipement permet de tester l'ensemble des gammes : masques complets, ½ masques ou masques papier.

